



Madera Real, Belleza Real, Realmente Fácil™

26099 SW 95th Ave. #603
Wilsonville, OR 97070

Phone ☎ (503) 557-7296
www.KAYU.com



Rendimiento Legendario™

**Pisos de Madera Dura para
Esenciales para Instalaciones
KAYU®**

Kayu® International, Inc. Es el líder global en pisos de madera dura exótica. Somos un importador Directo de Madera Dura Exótica para el mercado estadounidense y canadiense, fundado en 1994; proporcionando madera dura de alta calidad por décadas, con un servicio confiable a precios accesibles. Nuestros depósitos se abastecen todo el año y se ubican estratégicamente tanto en la Costa Oeste como la Costa Este.

Para obtener información sobre la línea completa de pisos exteriores e interiores de madera dura de KAYU 100% exclusiva; guías de instalación y mantenimiento y otros recursos útiles, por favor visítenos en KAYU.com.



El uso no autorizado está estrictamente prohibido
Derechos de Autor ©2016 KAYU® International, Inc.
Todos los Derechos Reservados • 3010.06

KAYU® es una marca registrada de KAYU International, Inc. En los Estados Unidos.
y KAYU® es una marca de KAYU International, Inc. En otros países.

Comienza a Vivir Tu Sueño, Construye con KAYU®



Almacenamiento y Procesamiento:

- Antes de la instalación y finalización, mantenga las tablas del piso de madera dura limpias, secas y fuera de la luz directa del sol.
- No corte metales en ningún lugar cerca de la madera dura KAYU® durante el proceso de instalación, evite la contaminación por corrosión de partículas metálicas MPCC.



Finalización:

- Previo a la instalación, sellar el piso con un sellador de aceite penetrante de alta calidad en todos sus cuatro lados. Al sellar sólo un lado puede crear una humedad desigual de flujo de aire lo cual incrementa el riesgo de ahuecamiento.
- Será necesario un periodo de limpieza y una capa fina de acabado, con el fin de mantener el color natural del piso. La frecuencia del mantenimiento es necesaria, depende en gran medida del grado de exposición a la luz directa del sol, las condiciones del clima, la preferencia del color del piso y la frecuencia con que se aplican los tratamientos de conservación.
- Al igual que otros productos de madera en exteriores, la madera dura de KAYU® gradualmente se desvanecerá a una pátina color gris plateado suave con el paso del tiempo. Si lo prefiere, deje los cuatro lados inconclusos y déjelos aclimatarse naturalmente.



Ventilación y Circulación de Aire:

- Los códigos de construcción cambian constantemente y pueden variar según el estado, país, ciudad, pueblo, y/o distrito. Contacte el Departamento de Inspección de Edificios de su región para asegurar el cumplimiento de instalación de pisos.
- Permita la adecuada ventilación para que el flujo de aire apropiado reduzca el potencial de ahuecamiento y el control de la superficie (vea el diagrama).

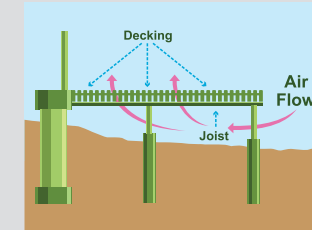

- Para una máxima estabilidad a largo plazo, instale el piso con una distancia mínima al suelo de 18", con al menos dos lados del piso a la intemperie. Es necesario tener al menos 50% flujo de aire sin restricciones en todo momento.

- Crear un declive para un drenaje que no deje pasar la posibilidad de agua estancada.
- Si no se puede obtener una distancia mínima al suelo de 18", recomendamos instalar una terraza de 5/4 X4.

Espacios máximos permitidos en terrazas de madera:

Pisos de Madera KAYU®-Batu™, KAYU®-Golden™ y KAYU®- Sapphire™

Tamaño normal	100 Libras por pie cuadrado en el centro
1X4	16" en el centro
1X6	16" en el centro
5/4X4	24" en el centro
5/4X6	24" en el centro

KAYU®-Borneo Mahogany Plus™ y KAYU®- Siap™ Pisos (Pre-acabado)

Tamaño normal	100 Libras por pie cuadrado en el centro
1X4	16" en el centro
1X6	16" en el centro
5/4X4	18" en el centro
5/4X6	18" en el centro



Espacio:

- El piso KAYU® es secado al horno para su consistencia. A diferencia de las tablas secadas al aire, el encogimiento es muy limitado. Sin embargo, la humedad excesiva puede causar que las tablas se expandan ligeramente.
- Instalar 6" (5-1/2" redes) de piso con un mínimo espacio de 1/4" entre cada tabla de piso. 4" (3-1/2" redes) el piso debe tener un mínimo de espacio de 3/16" entre cada tabla. Además, deje 1/4" de cualquier estructura tales como cimentaciones o postes de ferrocarril.
- En aplicaciones más exigentes, tales como puertos para barcos, construcciones de cubiertas más cerca de la tierra y pisos con menos flujo de aire, un mínimo espacio de 5/16" por 6" entablado y un mínimo de 1/4" por 4" es necesario.
- Pisos KAYU® no se encogen o expanden en cada extremo, por lo tanto recortar perfectamente los extremos juntos.

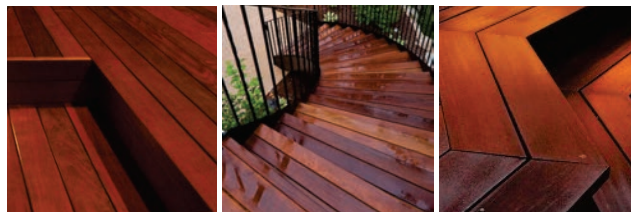

Fijación:

- Pre-taladrar en un orificio piloto y avellanar en todos los tornillos, utilizando una tornillería de acero inoxidable de alta calidad #10 (o más grande), con unamínima inserción del tornillo en la viga de 1-1/2".
- Atornillado en la superficie o atornillado en el borde son los métodos de instalación más efectivos. Es importante que cada viga, se sujete a través de la superficie del tablón. ¡No utilice sujetadores ocultos o clavos!



Seguridad:

- La seguridad debe ser una de sus principales preocupaciones al instalar el piso interior exterior. Recomendamos usar gafas protectoras, máscaras contra el polvo y guantes durante la instalación. Cuando utilice una sierra, corte siempre lejos de su cuerpo. Consulte con su Departamento de Construcción y Seguridad local antes de iniciar un proyecto y/o tener problemas de seguridad.

Le recomendamos tramos estrechos, para un piso de madera dura resistente.

**100% BELLEZA NATURAL
TAL COMO LA NATURALEZA LO PLANEÓ**

www.KAYU.com